Недвижимость Вторичные квартиры Петровац

18105

Цена: 153 988 €

Тип: Вторичные квартиры

Регион: Будва

Город: Петровац

Цена: 153 988 €

Площадь строения, м^2: 45

Спален: 1

Ванных комнат: 1

Объекты расположены в одном из лучших мест Петроваца, который связан с другими частями города, а также с главной дорогой на Будву и Бар.
Особое внимание при проектировании было уделено достижению соответствующей ориентации квартир для достижения оптимального солнечного света в течение всего года и удовлетворения требований энергоэффективности. Также все квартиры имеют вид на море или окружающую зелень (оливковые деревья).

ВЫСОКИЕ СТАНДАРТЫ ЭНЕРГОЭФФЕКТИВНОСТИ
Здания спроектированы в соответствии с высокими требованиями энергоэффективности, адаптированными, прежде всего, к современным стандартам. Превосходные фасады в

сочетании со специальными изоляционными материалами станут системным решением тепло- и звукоизоляции зданий. Низкоэнергетические потери тепла сокращаются до минимального процента за счет использования новых систем открывания окон.

ЭЛЕМЕНТЫ ОБОРУДОВАНИЯ
В качестве окончательного напольного покрытия будет использован паркет аутентичного стиля и высочайшего качества обработки. Все финальные элементы внутренней отделки могут быть выбраны при непосредственном сотрудничестве с покупателем, чтобы реализованный проект соответствовал стилю и требованиям будущих владельцев.

Бассейн интегрирован в земельный участок с учетом каскадности и наклона.

3 этаж – 48 м? – 195.200 €
0 этаж – 54 м? – 159.671 €
2 этаж – 45 м? – 153.988 €
3 этаж – 54 м? – 193.886 €
3 этаж – 46 м? – 163.613 €
3 этаж – 51 м? – 206.080 €

Парковка 15.000€

Телефон: +385 91 357 30 71

WWW.ADRIONIKA-MONTENEGRO.RU

MONTE.REALTY@MAIL.RU

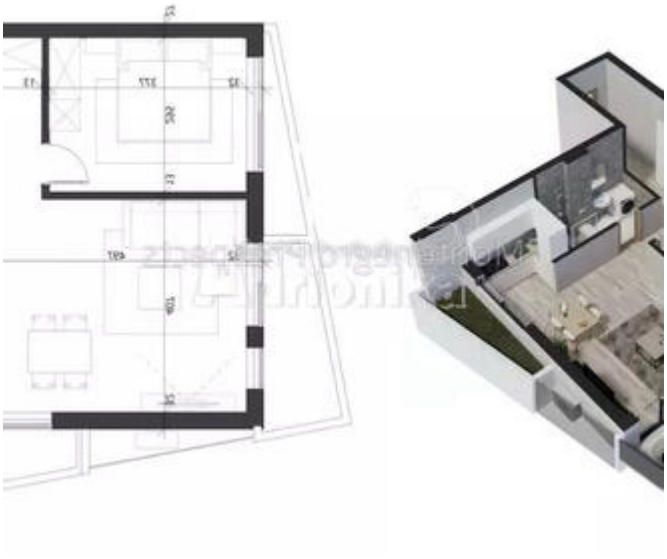

Two-sided oriented apartment of
has access to a balcony with a view t
bedroom which is facing the hills an
laundry equipment.

Single-sided apartment with an area consists of a living area with a terrace, w of the sea, one bedroom oriented towar part, also with a view of the sea, and a b laundry room.

Single-sided apartment with an a consists of a living area, whose terr sea and the surrounding greenery, with a view of the pool and a bathro room.

Two-sided apartment with an ar consists of a living area with a terr sea, one bedroom facing the pool with a laundry room.

Double-sided apartment with an are
of a living area, which has a terrace with
the pool area, one bedroom oriented pa
and one bathroom with a laundry room

One-side oriented apartment of **5**
has access to a balcony with a view t
area. It has one bedroom which is fa
bathroom with laundry equipment.

Single-sided apartment with an
Itconsists of a living area with a te
sea and the pool area, one bedroo
one bathroom with a laundry roor

Two-sided oriented apartment of
has access to a balcony with a view t
area. It has one bedroom which is fa
bathroom with laundry equipment.

Single-sided apartment with an are
consists of a living area that is orientec
green surroundings, one bedroom wit
west and overlooking the sea and a ba
laundry room.