Недвижимость Вторичные квартиры Тиват

C-5576

Цена: 141 000 €

Тип: Вторичные квартиры

Регион: Тиват

Город: Тиват

Цена: 141 000 €

Площадь строения, м^2: 38

Продается студия в Тивате в привлекательном месте недалеко от моря. Квартира имеет площадь 38 м2 и расположена на 3-м этаже недавно построенного здания с современным внешним видом. Квартира без мебели, в ней никто не проживал, что оставляет возможность покупателю адаптировать ее под свои нужды. Перед зданием находится охраняемая парковка. В пешей доступности от квартиры расположены магазины, кафе, рестораны, почта. Квартира находится всего в 300 м от моря.

Телефон: +385 91 357 30 71

WWW.ADRIONIKA-MONTENEGRO.RU

MONTE.REALTY@MAIL.RU

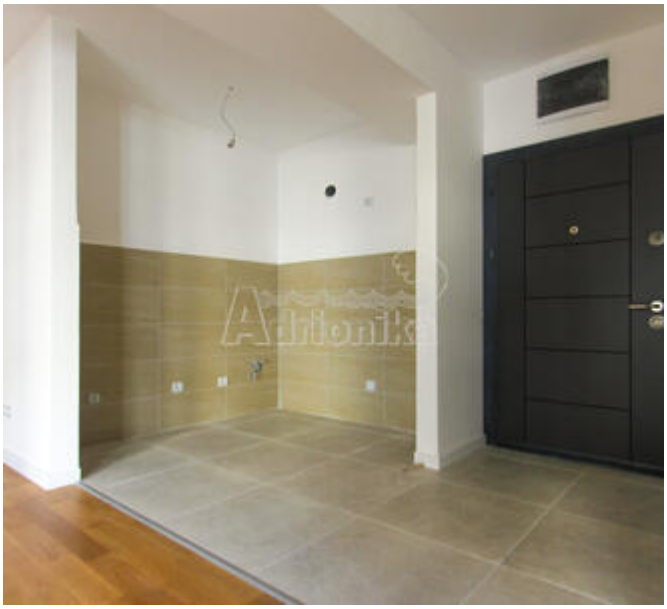

Adrionika

Adrionika