Недвижимость Индивидуальные дома Баошичи

MP-K-2014

Цена: 783 000 €

Тип: Индивидуальные дома

Регион: Герцег Нови

Город: Баошичи

Цена: 783 000 €

Площадь строения, м^2: 220

Площадь участка, м^2: 783

До моря, м: 180

Вид на море: Да

До аэропорта, км: 15

Спален: 6

Ванных комнат: 3

Необходимость ремонта: Нет

Балкон/терасса: Да

Просторный дом площадью 220 м2 в Баошичи в 180 метрах от моря с частичным видом!

Участок 783 м2 (достаточно большой для Черногории).

Дом состоит из трех этажей и каждый этаж занимает независимая квартира.
Каждая квартира состоит из двух спален, ванной комнаты, гостиной с зоной кухни, террасы.
Интересная опция для личного проживания и для сдачи внаем.

Расположен ниже магистрали.
Все центральные городские коммуникации.
Имеется гараж.

Отличная инфраструктура рядом.

Примечание специалистов по недвижимости в ЧерногорииЖ дом предлагается на рынке более двух лет.

Обновление данных от 09.02.2019

Телефон: +385 91 357 30 71

WWW.ADRIONIKA-MONTENEGRO.RU
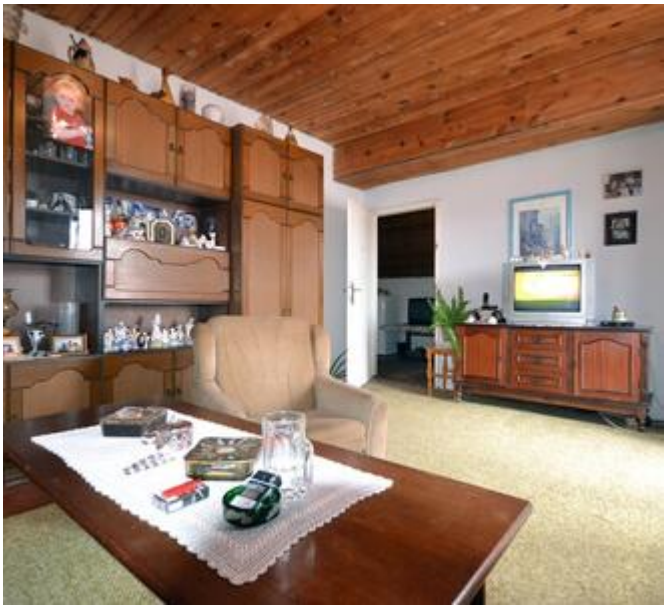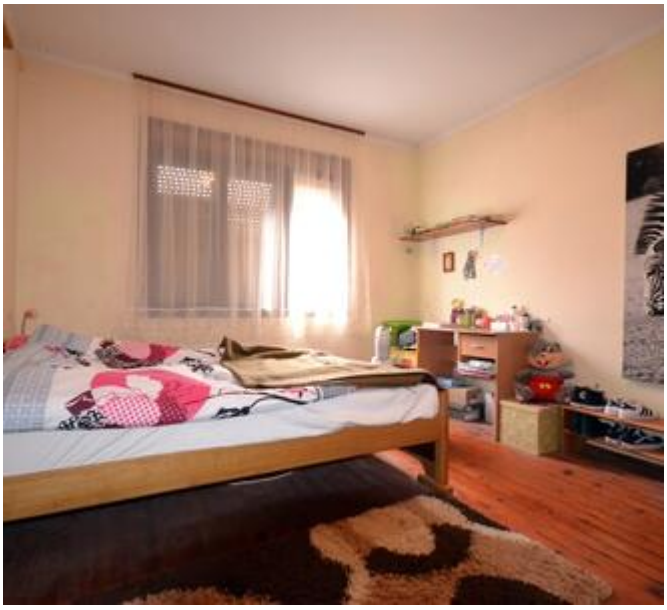
MONTE.REALTY@MAIL.RU