Недвижимость Индивидуальные дома Бечичи

12665

Цена: 405 000 €

Тип: Индивидуальные дома

Регион: Будва

Город: Бечичи

Цена: 405 000 €

Площадь строения, м^2: 186

Площадь участка, м^2: 132

Спален: 4

Ванных комнат: 3

Продается стильный, уютный таунхаус с видом на море в Бечичи.
Полностью меблированный.
Общая площадь - 186 м2.
Площадь участка - 132м2
Структура: 4 спальни, 3 ванных комнаты.
Цокольный этаж - 38м2: спальня, ванная, хозяйственное помещение и большая терраса.
1 этаж - 52м2: прихожая, кухня, гостиная, ванная, балкон и терраса
2 этаж - 52м2: две спальни, одна с видом на море, ванная, 2 балкона и терраса

Установлена внутренняя лестница на мансардный этаж, где расположена просторная спальня с видом на море и балкон.
Спокойное место, идеально подходящее для семейного отдыха, от моря 900 метров. Ремонт был произведен по дизайнерскому проекту. Уютный двор с барбекю в тени винограда.
Внешние коммуникации:
- центральное энергоснабжение
- центральное водоснабжение и канализация
- кабельное телевидение

Внутреннее инженерное оборудование:
- кондиционеры во всех комнатах
- система электрического подогрева пола
- большой электрический бойлер

Внутренняя отделка:
Все полы, лестницы и террасы отделаны натуральным мрамором.
В ванных комнатах установлена сантехника и смесители итальянских и немецких производителей.
Кухня полностью оборудована (плита,вытяжка,посудомоечная машина,холодильник). Имеется хозяйственное помещение с бойлером и стиральной машиной.
Документы без обременения.
Для более подробной информации, пожалуйста, свяжитесь с нами.

Телефон: +385 91 357 30 71

WWW.ADRIONIKA-MONTENEGRO.RU

MONTE.REALTY@MAIL.RU

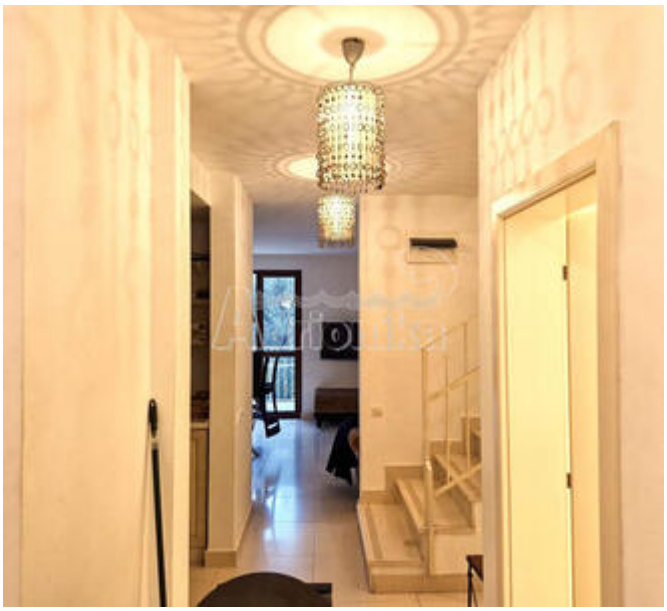

Adrionika

Adrionika

Adrionika

Adrionika

Adrionika

Adrionika