Недвижимость Индивидуальные дома Котор

C-1612

Цена: 850 000 €

Тип: Индивидуальные дома

Регион: Котор

Город: Котор

Цена: 850 000 €

Площадь строения, м^2: 200

Спален: 5

В тихом районе Котора, Доброте, продается дом всего в 30 метрах от моря. Дом общей площадью 200 м2 расположен на участке 600 м2. Дом имеет четыре этажа. Дом имеет пять спальных комнат и два санузла. Перед домом находится парковка для автомобилей. Владелец также получает лодку и доступ к личной пристани для яхт. В доме имеется центральное отопление, прачечная. Вариант отлично подходит для сдачи в аренду, в качестве двух отдельных апартаментов, каждый с отдельным входом. Котор является самым крупным старым городским поселением в Черногории. Главной же достопримечательностью и символом города считается храм Святого Трипуна, построенный в XII веке и представляющий собой совершенный образец Романской архитектуры. Котор предлагает великолепные открытые террасы, на которых подаются традиционные черногорские блюда. Во многих ресторанах Котора посетителям предлагаются разнообразные рыбные блюда; комфортабельная и уютная обстановка позволит вам прекрасно провести время.

Телефон: +385 91 357 30 71

WWW.ADRIONIKA-MONTENEGRO.RU

MONTE.REALTY@MAIL.RU

Adrionika

Adrionika

Adrionika

Adrionika

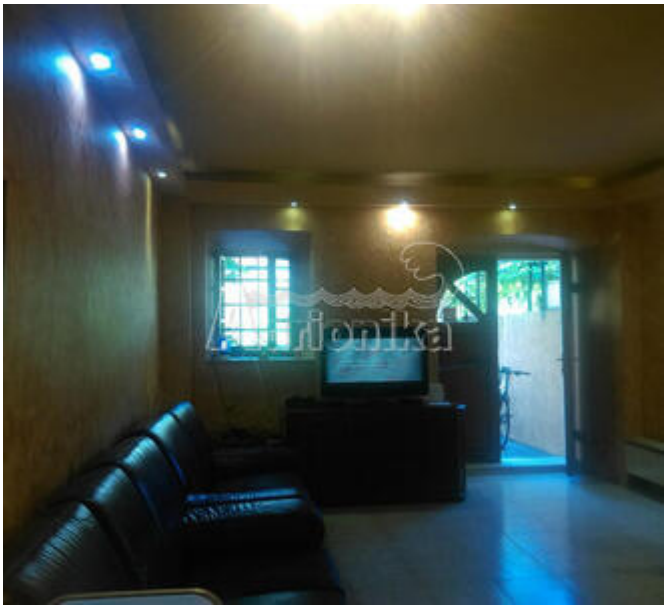
Adrionika

Adrionika

Adrionika

Adrionika

Adrionika