Недвижимость Коммерческие объекты Будва

MP-12367

Цена: 2 600 000 €

Тип: Коммерческие объекты

Регион: Будва

Город: Будва

Цена: 2 600 000 €

Площадь строения, м^2: 840

Этажность: 5

Продается Апартотель с рестораном в 500м от моря в центре Будвы.
Общая площадь - 840м2
Внутренний двор - 196м2.
Отель состоит из 5 этажей, 11 апартаментов с ванной и террасой и одна большая квартира, занимающая целый этаж с террасой в 40м2. Во всех номерах имеется меблированный балкон, телевизор с каналами кабельного телевидения и собственная ванная комната с душем. В номерах - студио также можно пользоваться полностью оборудованной мини-кухней с обеденной зоной.
Ресторан расположен на первом этаже, имеет внутренние и открытое помещение.
В баре отеля представлен большой выбор напитков, а в ресторане с летней террасой можно заказать различные блюда, в том числе рыбу, пироги и пиццу. Гости могут отдохнуть в саду с террасой и приготовить барбекю.

Продуктовый магазин находится в 30 м, а крупнейший торговый центр на побережье Черногории и различные ночные клубы — в 100 м. До острова Святого Николы можно доплыть на лодке от пляжа Словенска за 5 минут.
Автобусный вокзал Будвы расположен в 200 м. Расстояние до Тивата и аэропорта составляет около 20 км.

Телефон: +385 91 357 30 71

WWW.ADRIONIKA-MONTENEGRO.RU

MONTE.REALTY@MAIL.RU

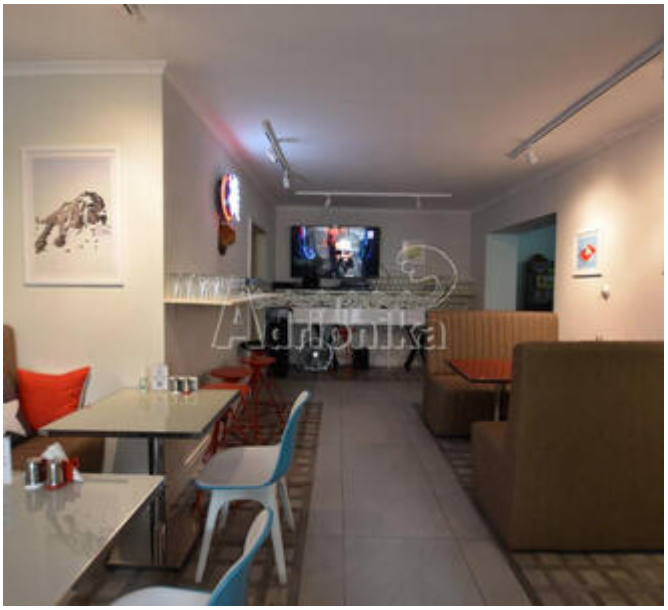

Adrionika

Adrionika

Adrionika

Adrionika

Adrionika

Adrionika

Adriontika

Adriontika