Недвижимость Отели и пансионы Будва

C-2051

Цена: 3 600 000 €

Тип: Отели и пансионы

Регион: Будва

Город: Будва

Цена: 3 600 000 €

Площадь строения, м^2: 957

Спален: 11

Продается отель, расположен в Бульярице, на холме, с видом на весь залив Бульярица. Он расположен в 100 м от моря, в 600 м от пляжа Лучице (один из 10 лучших пляжей Черногории - по мнению многих туристических журналов) и в 1,5 км от Петроваца. Отель имеет: * Разрешение на строительство; * Решенные проблемы инфраструктуры (электричество, вода, эко-коллектор - канализационная система с разрешением); * Цифровое кабельное телевидение; * Беспроводной интернет - на всей территории объекта; * 2 телефонные линии; * Парковка вымощена камнем; * Кованые ворота; * Ресторан (2 террасы, открытый и закрытый); * Кафе-бар на открытой террасе; * Кухня со всем оборудованием; * Стойка регистрации (ресепшен); * Офис (оборудованный офис, который выполняет регистрацию заезда и выезда гостей) * Прачечная; * Две спальни с ванной комнатой и кухней для персонала; * Огороженный комплекс - стена из обработанного вручную натурального камня; * Подвал; * Апартаменты с кондиционером; * Резиденция также имеет доступ к пляжу Лучице,

который находится всего в 600 м от объекта с проложенной и освещенной набережной. Размер резиденции: 957 м2 номерной фонд + подвал 25 м2; 403 м2 коммерческой площади: -ресторан 338 м2 (2х169 м2); -Вспомогательные объекты (кухня 26,4 м2 + подготовка пищи 12,24 м2 + 3,4 м2 холодное хранение); -Ресепшен (23 м2); -Паркинг (выложен камнем) - 250 м2;

Телефон: +385 91 357 30 71

WWW.ADRIONIKA-MONTENEGRO.RU

MONTE.REALTY@MAIL.RU

Adrionika

Adrionika

Adrionika

Adrionika

Adrionika

Adrionika

Adrionika

Adrionika

Adrionika

Adrionika

Adrionika

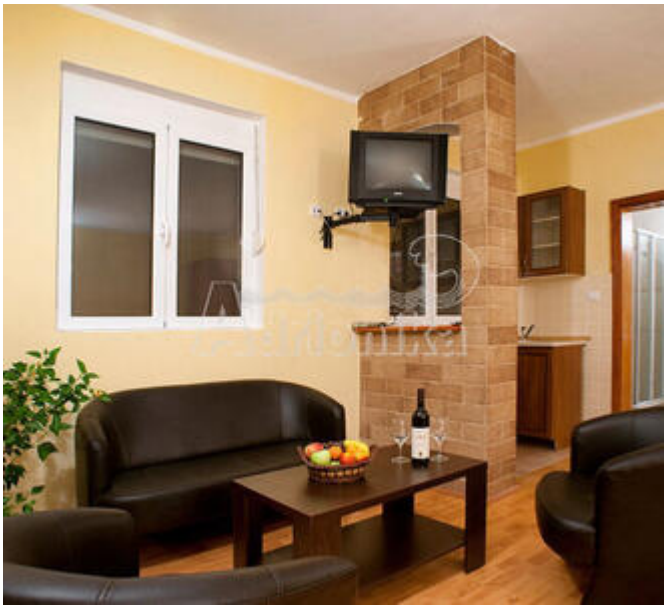
Adrionika

Adrionika

Adrionika

Adrionika

Adrionika